

秋の見覚まるかじり博物館 2012

7種類の体験プログラム。
さあて、どれからまるかじり？

みんなで
タツツーのところに
おそびに来てね！
もぐもぐ……

お皿の 모양が
今回の
体験内容に
なってるよ

ゆみや
弓矢でピュン

むかし
昔あそび

まんと
砂金探り

まがたま
勾玉作り

しゅっぱつ
丸木舟で出巻

紙ふうせん型
プチトマト

丸木舟型
おにぎり

弓矢型
チーズボール

金クワン
金クワン

勾玉
ナゲット

はく
博物館ラテ

たいけん
石臼体験

石臼型
きゅうり

平成24年

10月13日土

9:30~16:00

(雨天時、内容に変更があります)

お問い合わせ

東北歴史博物館

〒985-0862
宮城県多賀城市高崎1-22-1
TEL.022-368-0106

今回から砂金探りの
ボールが、ちびびり
99%になりました！

会場のご案内と 体験プログラム



弓矢
会場・受付

砂金採り
会場・受付

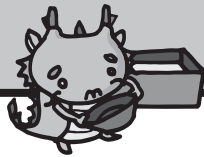

今野家住宅



昔遊びを体験しよう
会場・受付

◀ JR国府多賀城駅方面

多賀城廃寺方面 ▶

プログラム

定員あり

砂金採り! と博物館のウラ側たんけん! は開始30分前から体験プログラム会場 集合場所)で、先着順で受け付けます。
勾玉づくり! は各回開始1時間前から体験プログラム会場 集合場所)で、先着順で整理券を配ります。

勾玉づくり!

(所要時間1時間 定員各回60名 材料費200円)
古代の宝物「勾玉」を君の手で作ってみよう。

10:00 ~ 12:30 ~ 15:00 ~

砂金採り!

(所要時間30分 定員各回40名 体験費300円)
君は黄金の輝く砂金をいくつゲットできるかな。

10:00 ~ 10:45 ~ 11:30 ~ 12:15 ~
13:30 ~ 14:30 ~

博物館のウラ側たんけん!

(所要時間1時間 定員各回15名)
いつもは見られない博物館のウラ側、大公開。

10:30 ~ 12:00 ~ 13:30 ~ 15:00 ~

定員なし

定員のないプログラムは、開催時間中に参加できます。

今野家住宅で昔あそび!

今野家住宅で、昔の遊びにチャレンジ。

10:00 ~ 16:00 (但し、12:00 ~ 13:00 お昼休憩)

丸木舟で出発!

丸木舟に乗って池をわたってみよう。

10:00 ~ 11:45 12:15 ~ 13:45 14:00 ~ 15:30

弓矢でピュン!

縄文の弓で、えものをねらってみよう。

10:00 ~ 12:00 12:30 ~ 14:00 14:15 ~ 15:45

石うすできな粉作り!

石うすできな粉を作ってみよう。

10:00 ~ 12:15 12:45 ~ 14:15 14:30 ~ 16:00

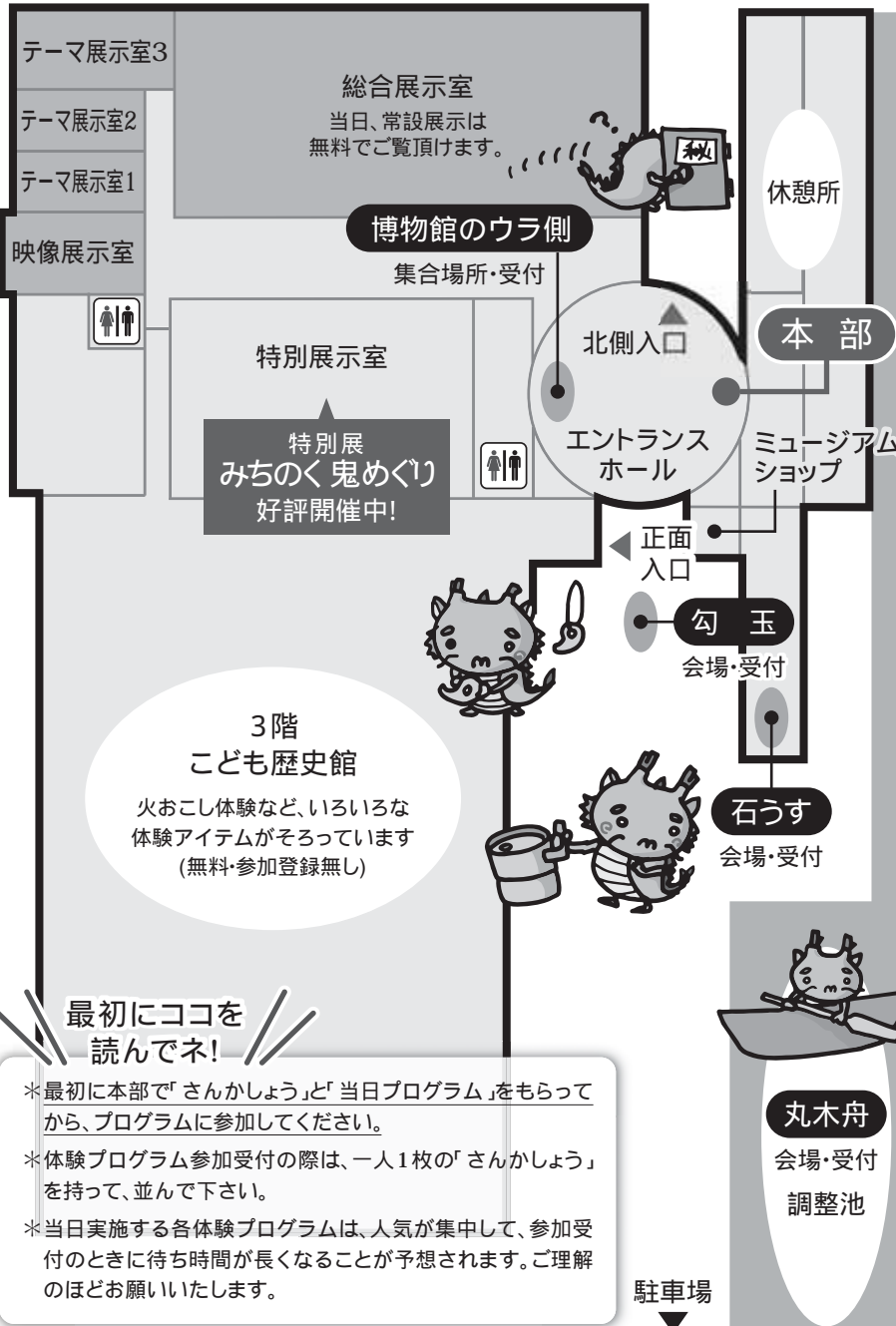

最初にココを
読んでネ!

- *最初に本部で「さんかしょう」と「当日プログラム」をもらってから、プログラムに参加してください。
- *体験プログラム参加受付の際は、一人1枚の「さんかしょう」を持って、並んで下さい。
- *当日実施する各体験プログラムは、人気集中して、参加受付のときに待ち時間が長くなることが予想されます。ご理解のほどお願いいたします。

駐車場

東北歴史博物館

〒985-0862 宮城県多賀城市高崎1-22-1
TEL 022-368-0101(代) FAX 022-368-0103(代)
ホームページ <http://www.thm.pref.miyagi.jp/>
Eメールアドレス thm-service@pref.miyagi.jp
お問い合わせ専用番号 TEL 022-368-0106

JR線をご利用の方
JR東北本線(仙台駅から14分)国府多賀城駅、隣り
JR仙石線「多賀城駅」下車 徒歩25分
お車をご利用の方
仙台東部道路「仙台港北IC」から約10分
国道4号線苦竹インターから国道45号線を塩釜方向に8km(約25分)
仙台港フェリーターミナルから15分
無料駐車場(191台・大型バス10台)

